

Naturplan Danmark

Vores fælles natur

**Oplæg om Naturplan
Danmark**

Miljøkursus

**V. Heidi Buur Holbeck,
Videncentret for landbrug**

D. 25.11. 2014



Oktober 2014

Regeringen

Planen indeholder 3 indsatsområder:

- Mere plads og bedre sammenhæng – ønske om større og bedre naturområder, der hænger bedre sammen.
- Styrket indsats for vilde planter og dyr – Der skal iværksættes målrettede initiativer for truede og sjældne arter.
- Bedre muligheder for fællesskab gennem naturoplevelser og friluftsliv – Flere og bedre muligheder for at danskerne kommer ud i naturen.



Væsentlige punkter for landbruget

- Grønt Danmarkskort
- Forbud mod at gøde og sprøjte §3 arealer
- Hævet bødestraf for §3 overtrædelser
- Større fokus på biodiversitet = artsforvaltning

Grønt Danmarkskort

- Målet er, at Naturplaner skal skabe bedre og mere sammenhængende natur.
- Et nyt "Grønt Danmarkskort" skal indgå i de kommende kommuneplaner i 2017.
- Kommunernes udpegning skal baseres på fælles kortgrundlag og fælles kriterier.
- Det Grønne Danmarkskort skal vise i hvilke områder, der er potentiel natur, der kan skabe sammenhæng mellem eksisterende naturområder.

Det grønne Danmarkskort

Med Naturplan Danmark vil kortet ændre sig frem mod 2050. Naturområderne vil blive bundet sammen, så der bliver skabt større og mere sammenhængende naturområder.

I kommuneplanerne for 2017 vil alle kommuner lægge brikkerne til deres del af Det Grønne Danmarkskort. Herefter kan man se for hvert eneste område i Danmark, hvordan naturen vil vokse gennem naturpleje, etablering af vådområder, skovrejsning og naturgenopretning, nationalparker og restaurering af vandløb.

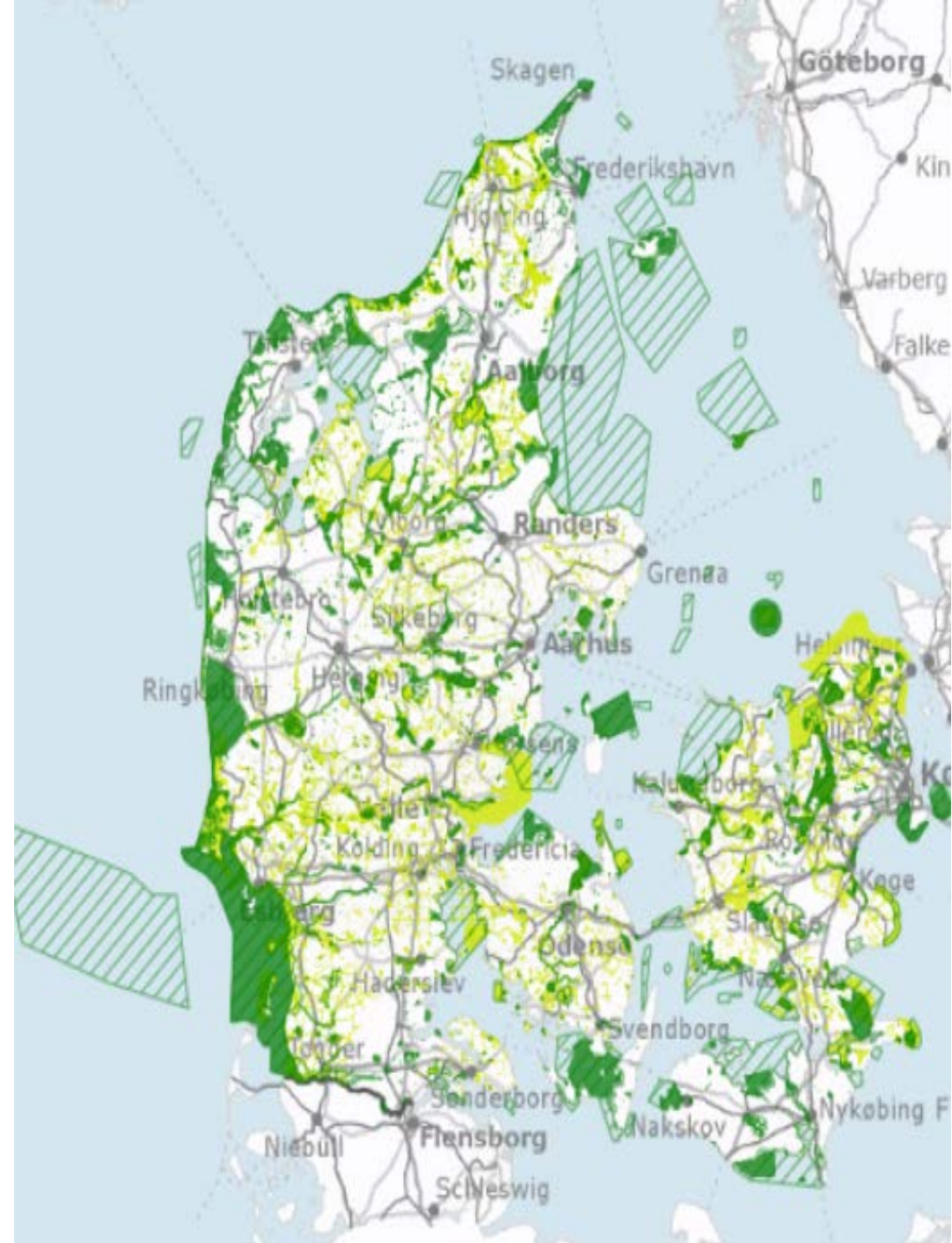

Konsekvenser?



- Bekymring for fald i arealernes værdi og restriktioner for de fremtidige muligheder for udvikling af husdyrproduktionen.
- Skal baseres på frivillighed, men holder det?
- Kan kortet medføre nye regulering? – herunder gør det vanskeligere at udvide husdyrproduktionen?

Fremtiden

- Udviklingen af nye naturområder kan på sigt øge andelen af beskyttede områder og dermed afkaste restriktioner for udbygning af husdyrproduktioner.
- Det bør klart fremgå, hvilken retsvirkning udpegningen i kommuneplanlægningen får.

Tillæg til udkast til kommuneplaner for trekantsområdet - Særligt værdifulde landbrugsområder(SVL)

- De områder, der i kommuneplanen er udlagt til potentiel natur udtages af SLV.
- I SVL - områderne skal landbrugets udviklingsmuligheder og investeringsinteresser vægtes højt. Udpegningen forhindrer ikke, at husdyrproduktioner, der ligger uden for SVL - områderne kan udvide, ligesom der kan placeres staldanlæg uden for SVL -områderne.

Oprettelse af naturråd?

- Kan vandrådsmodellen overføres til naturråd?
- Eller skal de grønne råd være med i planlægningen?

Forbud mod at gødske og sprøjte § 3 arealer

- Naturplanen indeholder et forslag om forbud mod at gødske og sprøjte § 3 arealer.
- Desuden er der lagt op til at hæve bødestrafen for overtrædelser på § 3 arealer væsentligt.



Konsekvenser

- Beregning viser, at ca. 45.000 ha §3 areal vil blive berørt af et gødningsforbud
- 9.000 ha med omdriftskode, N kvote og §3 status???
- Driftstab vil være mellem 0 – 5.000 kr./ha
- Gennemsnitlige driftstab er estimeret til 1.500 kr./ha
- Dertil kommer udgifter til alternativ afsætning af husdyrgødning
- Værditab ca. 40.000 kr./ha = ca. 1.8 mia. kr.

Bøder for § 3 overtrædelser skal stige

- Bøder ved § 3 overtrædelser skal hæves til min. 20.000 kr.
- Problematisk i forhold til at en udpegning beror på et skøn og at arealer kun er vejledende registreret
- Derfor: Ved enhver tvivl kontakt kommunen!



Nyt biodiversitetskort



- Der er udviklet et nyt biodiversitetskort
- Giver viden om, hvor de mest truede og sjældne arter findes.
- Kortlægningen tager udgangspunkt i levesteder og potentielle levesteder for rødlistede arter.
- Består i en rumlig prioritering af naturarealer efter deres betydning for Danmarks biodiversitet.
- Kortet indeholder også oplysninger om arealer med høj naturkvalitet og stort naturpotentiale.
- Øget mulighed for målrettet naturforvaltningen.



Biodiversitetskort

- Et prioriteret Danmarkskort, hvor man kan se hvilke **nationale områder** (10 × 10 km kvadrater) som er nødvendige at prioritere, hvis den samlede biodiversitet skal bevares
- Og en **lokal prioritering** på 10 x 10 m i form af en vægtet *bioscore* (sum af indikatorer og artsfund), som indikerer arealernes betydning som levesteder for rødlistede arter

Samlet bioscore for DK

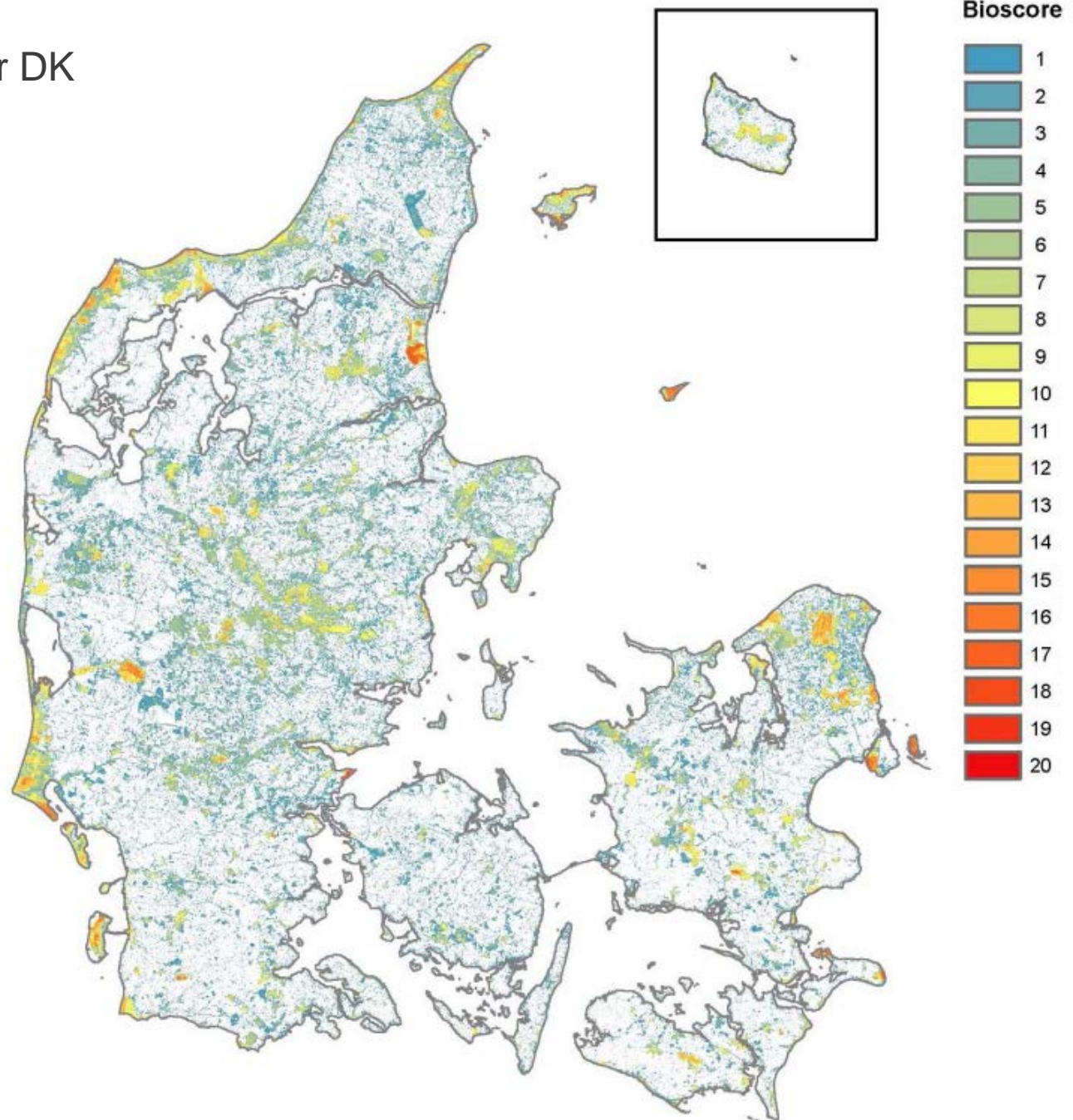

Figur 32. Proxyscore, artsscore og bioscore for hele Danmark.

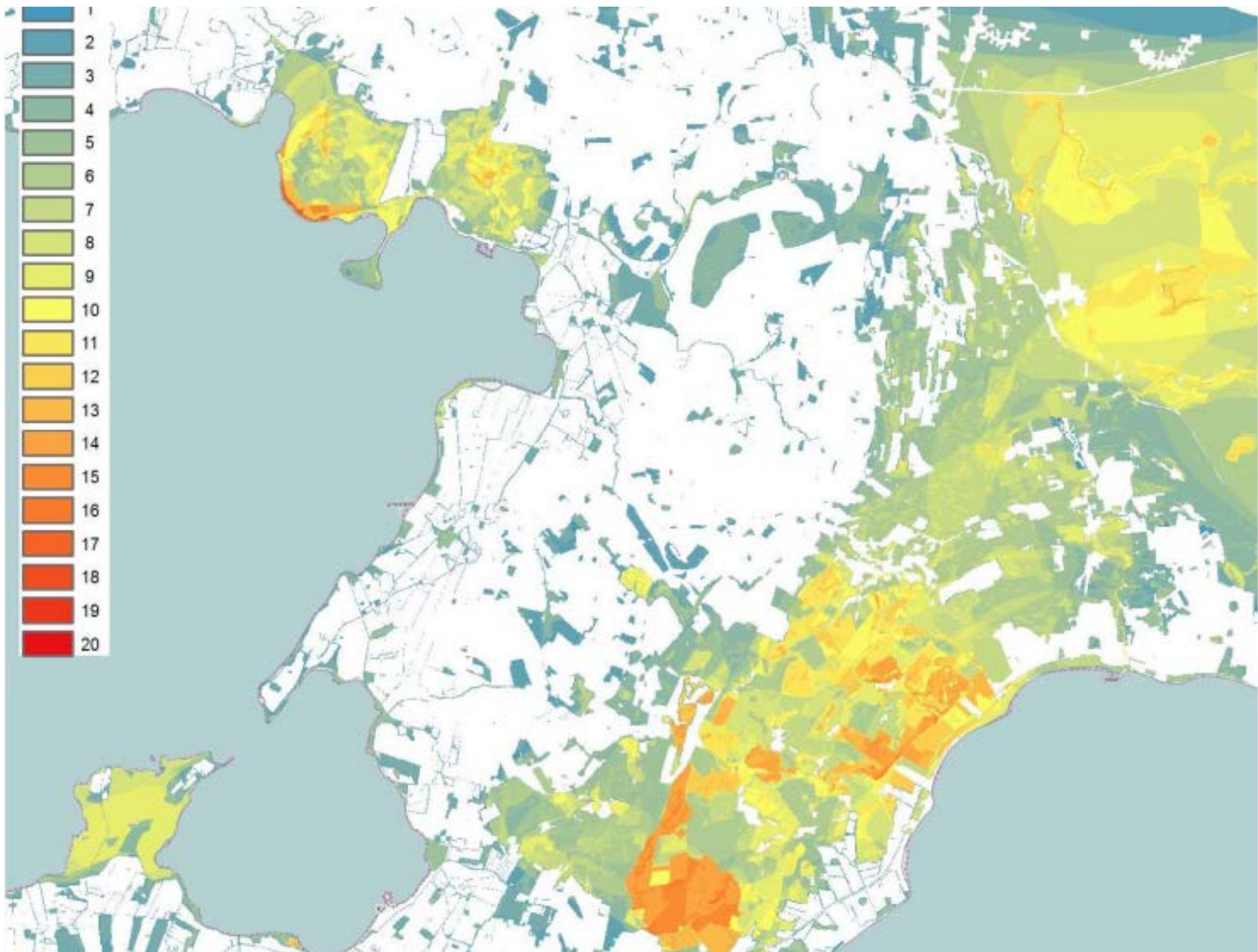

Særlig indsats for truede og sjældne arter



- Der skal udarbejdes en national plan for forvaltning af de særligt truede og sårbare arter. Der afsættes 10 mio. kr. til projekter for disse arter.

Det er positivt, at der iværksættes en målrettet indsats for særligt truede og sjældne arter. Det fremgår ikke, hvordan lodsejere inddrages i disse projekter.

Attraktiv naturpleje



- Planen ligger op til, at naturpleje skal være mere attraktiv for landmændene. Der er udarbejdet en analyse med konkrete forslag til tiltag, der kan gøre naturplejen mere attraktiv.
- Kendskabet til mulighederne for tilskud skal øges gennem en opsøgende indsats, og der lægges op til mere rådgivning af landmænd omkring tilskudsmuligheder.

Etablering af Den Danske Naturfond

- Fonden skal bl.a. bruge midler på at opkøbe jord og etablere 5.000 ha ny natur.
- Landbruget inddrages ikke direkte
- Spændende at se sammensætningen af bestyrelsen.....



Tak for opmærksomheden!

Spørgsmål?